PESAN UNTUK PEMBACA SEKALIAN

TEORI SIFAT BERDASARKAN GOLONGAN DARAH INI BUKAN ATAS DASAR ILMIAH. KAMI HARAP PEMIKIRAN SEDERHANA TENTANG GOLONGAN DARAH (A SIMPLE THINKING ABOUT BLOOD TYPE) INI DAPAT DINIKMATI SEBAGAI HIBURAN SEMATA.

CARA MENDIDIK GOLONGAN DARAH A

SECARA GARIS BESAR GOLONGAN DARAH A BISA DIBAGI MENJADI 3.

AGAR ANAK GOLONGAN DARAH A TIDAK TENGGELAM MENJADI INTROVERT BERLEBIH DIBUTUHKAN PENGAJARAN YANG MENANAMKAN KEPERCAYAAN DIRI.

SETELAH DIA SADAR AKAN KESALAHANNYA, BARULAH MENGEMUKAKAN KESALAHAN ANAK TERSEBUT.

DIMARAHI LANGSUNG DI SAAT DIA TIDAK MENGERTI KESALAHANNYA, DAPAT MEMBANGUN SIFAT MELAWAN.

KARENA GOLONGAN DARAH A BUTUH WAKTU UNTUK BISA MENUNJUKAN KEMAMPUANNYA

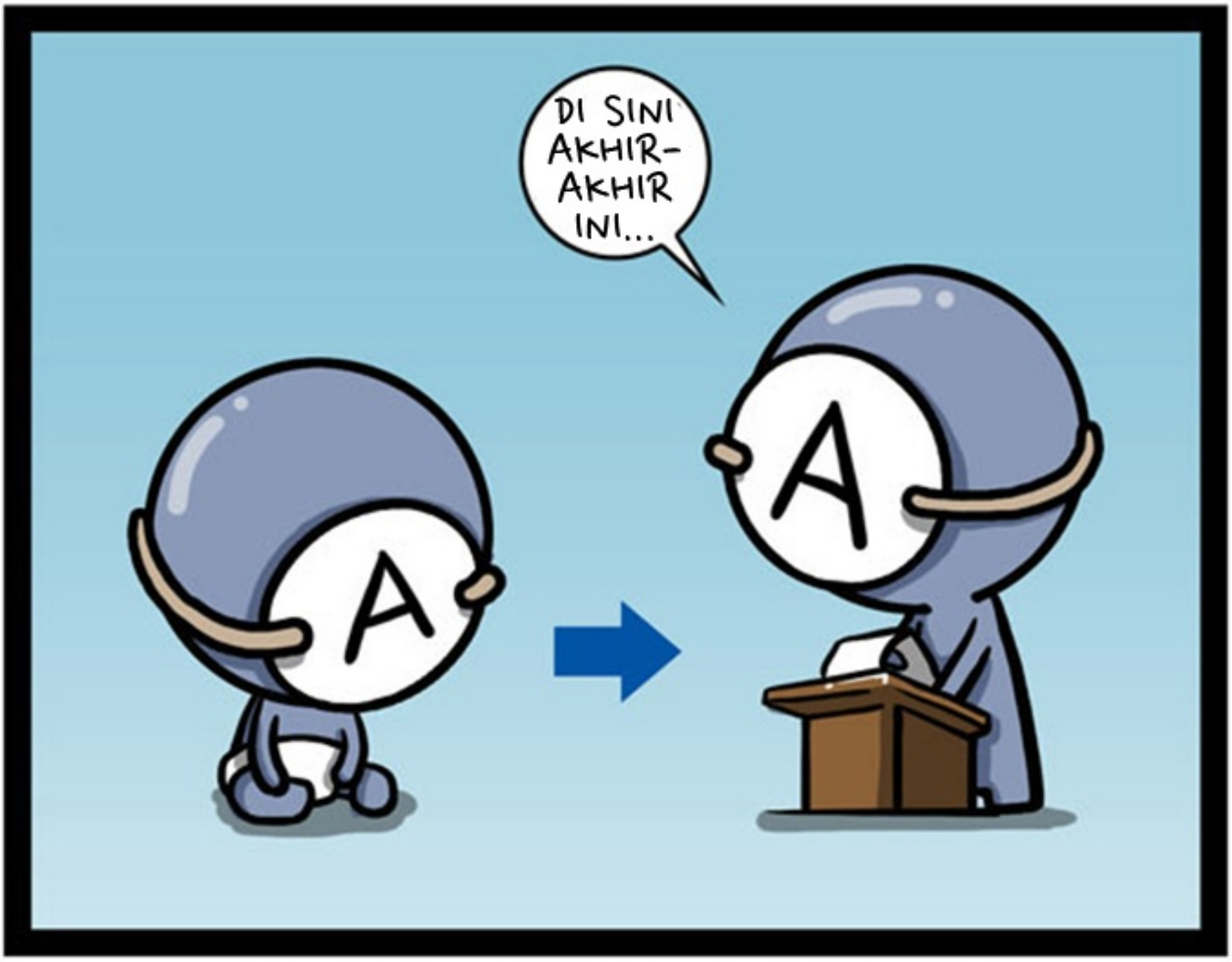

DIA AKAN MENJADI SEMPURNA DENGAN BIMBINGAN YANG SABAR DAN TERUS MENERUS.

TIPE YANG SEMAKIN LAMA KEMAMPUANNYA SEMAKIN BERKEMBANG.

CARA MENDIDIK GOLONGAN DARAH B

DALAM MENDIDIK GOLONGAN DARAH B YANG PALING DIPERLUKAN ADALAH MEMBANGUN RASA EMPATI.

SAAT MASIH KECIL GOLONGAN DARAH B MEMILIKI BANYAK TEMAN KARENA SIFATNYA YANG PERIANG DAN MENYENANGKAN.

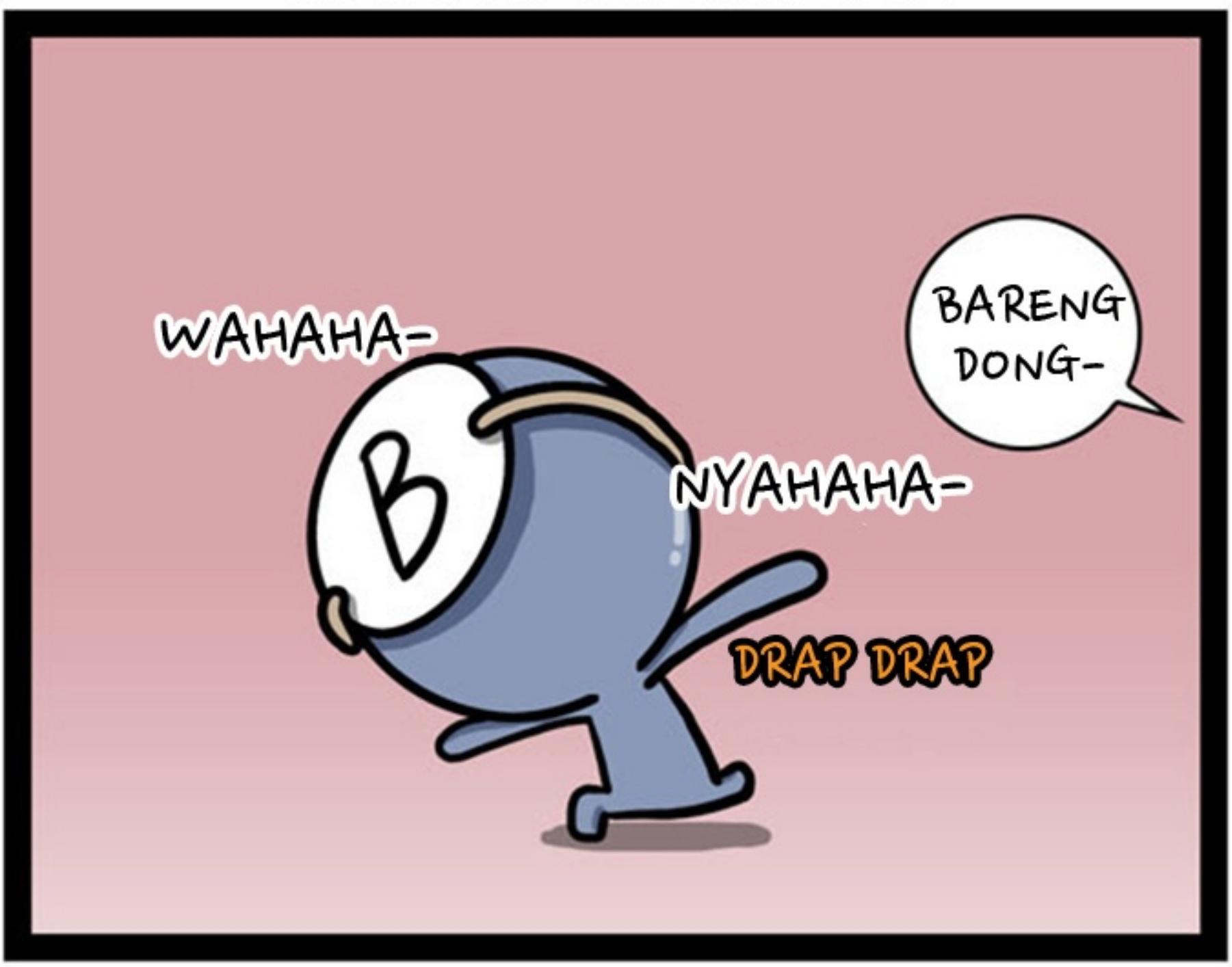

TAPI SAAT MULAI MASUK SD DIA BISA SULIT BERTEMAN KARENA RASA EMPATINYA YANG KURANG.

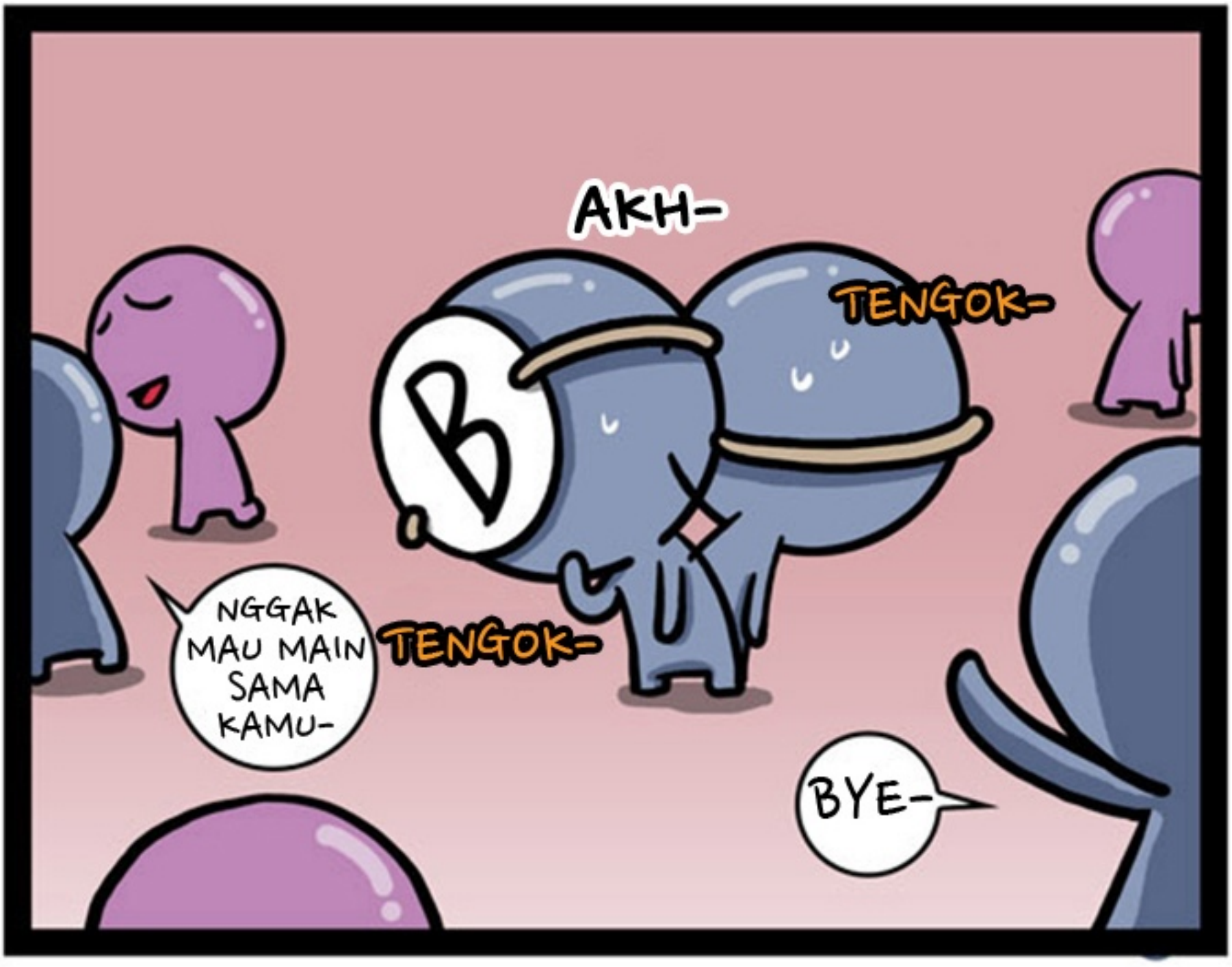

DIA TIDAK AKAN SAKIT HATI WALAU DIMARAHI DENGAN KERAS, TAPI DILARANG MEMARAHINYA DENGAN MEMASUKKAN PERASAAN.

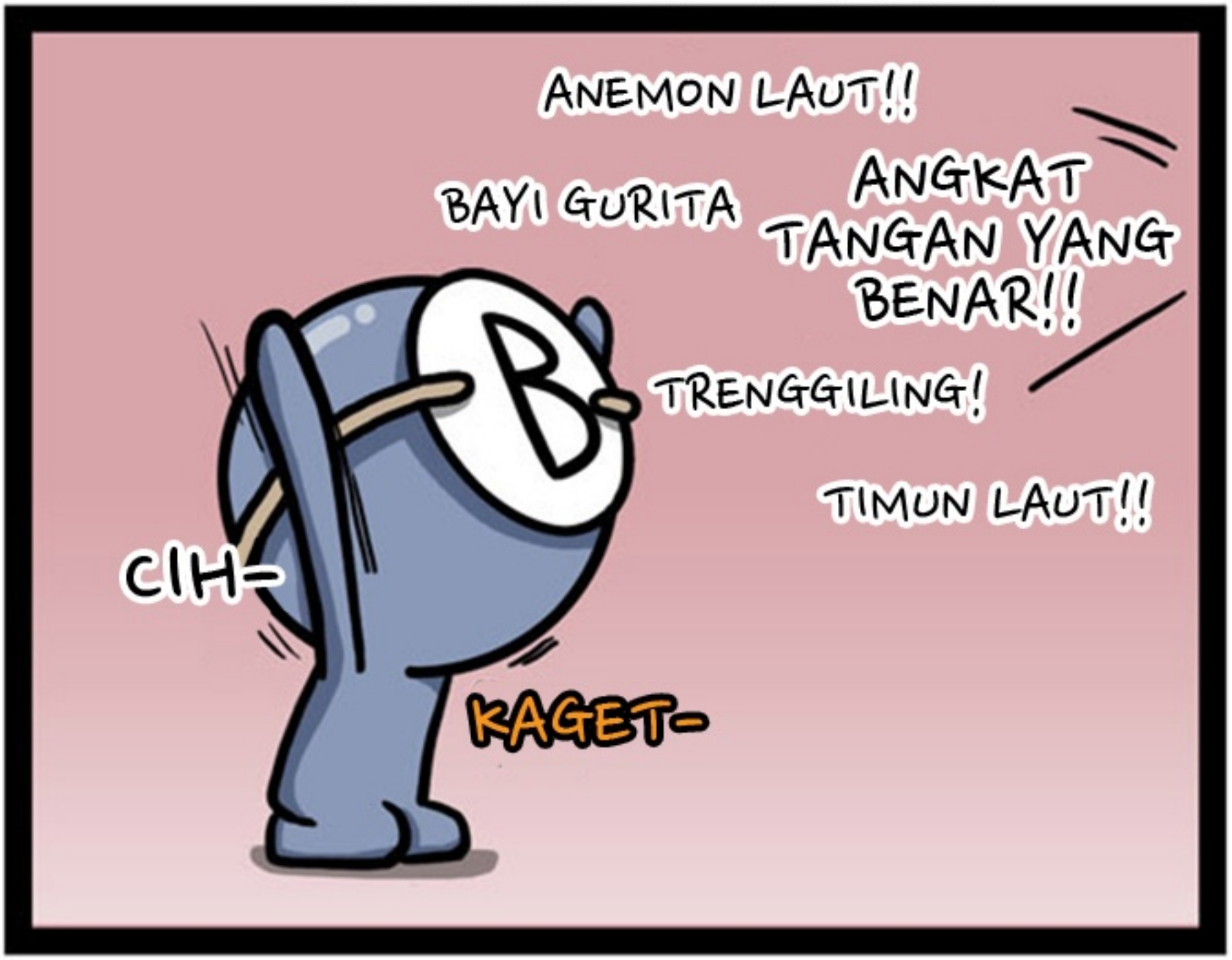

BILA DITEKAN DENGAN PERATURAN YANG ADA DIA AKAN KEHILANGAN KETERTARIKAN DAN TIDAK BISA MENGEMBANGKAN KEMAMPUANNYA. KARENANYA HARUS MENGHORMATI JATI DIRI ANAK TERSEBUT.

ANAK GOLONGAN DARAH B MEMILIKI TINGKAT KONSENTRASI YANG TINGGI PADA HAL YANG MENARIK

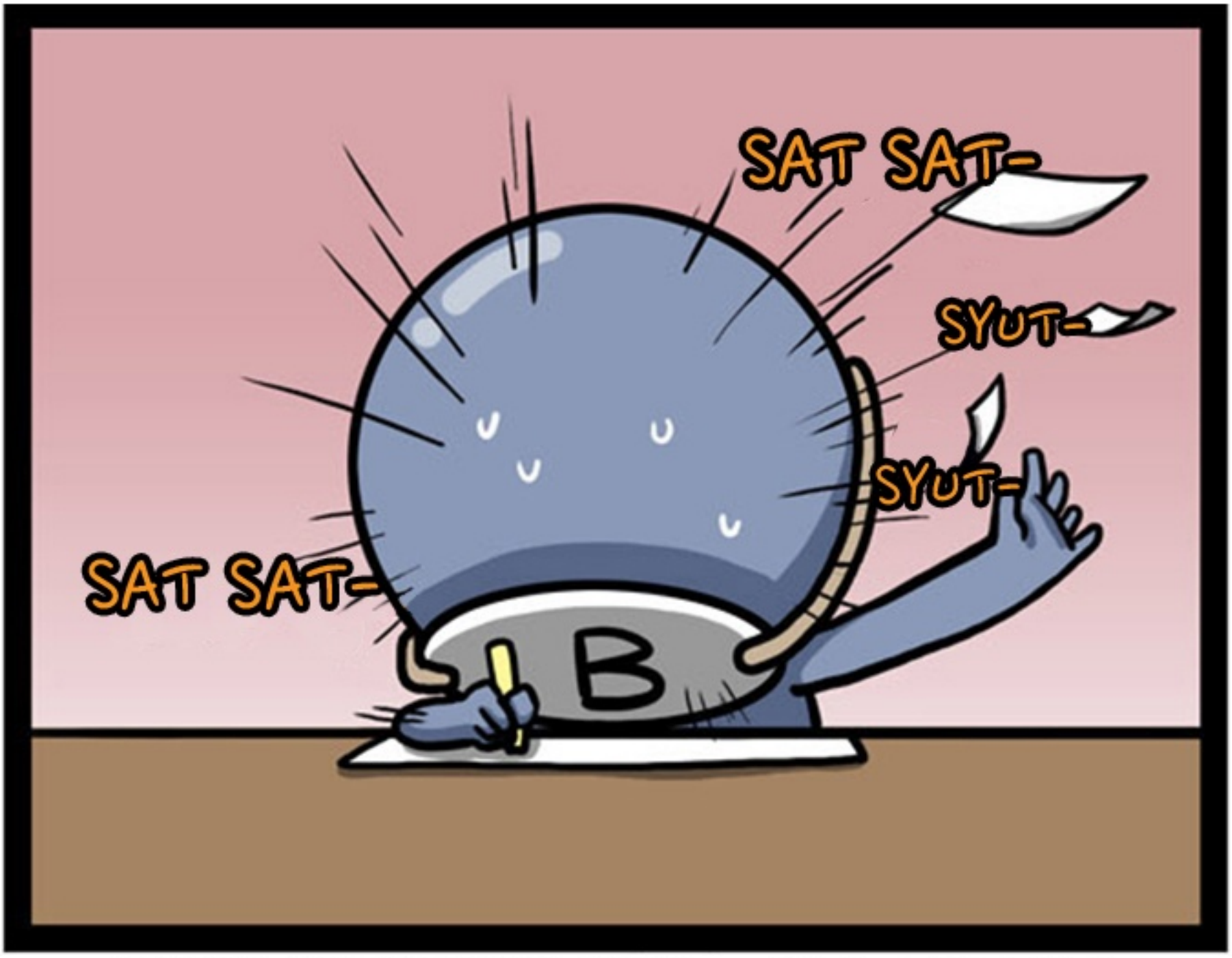

TETAPI SANGAT PENTING UNTUK MEMUPUK KEMAMPUAN BERTAHAN HINGGA AKHIR.

CARA MENDIDIK GOLONGAN DARAH O

GOLONGAN DARAH O ADALAH TIPE YANG PALING BANYAK MENDAPATKAN EFEK DARI CINTA DAN PERHATIAN SAAT MASA KANAK-KANAK.

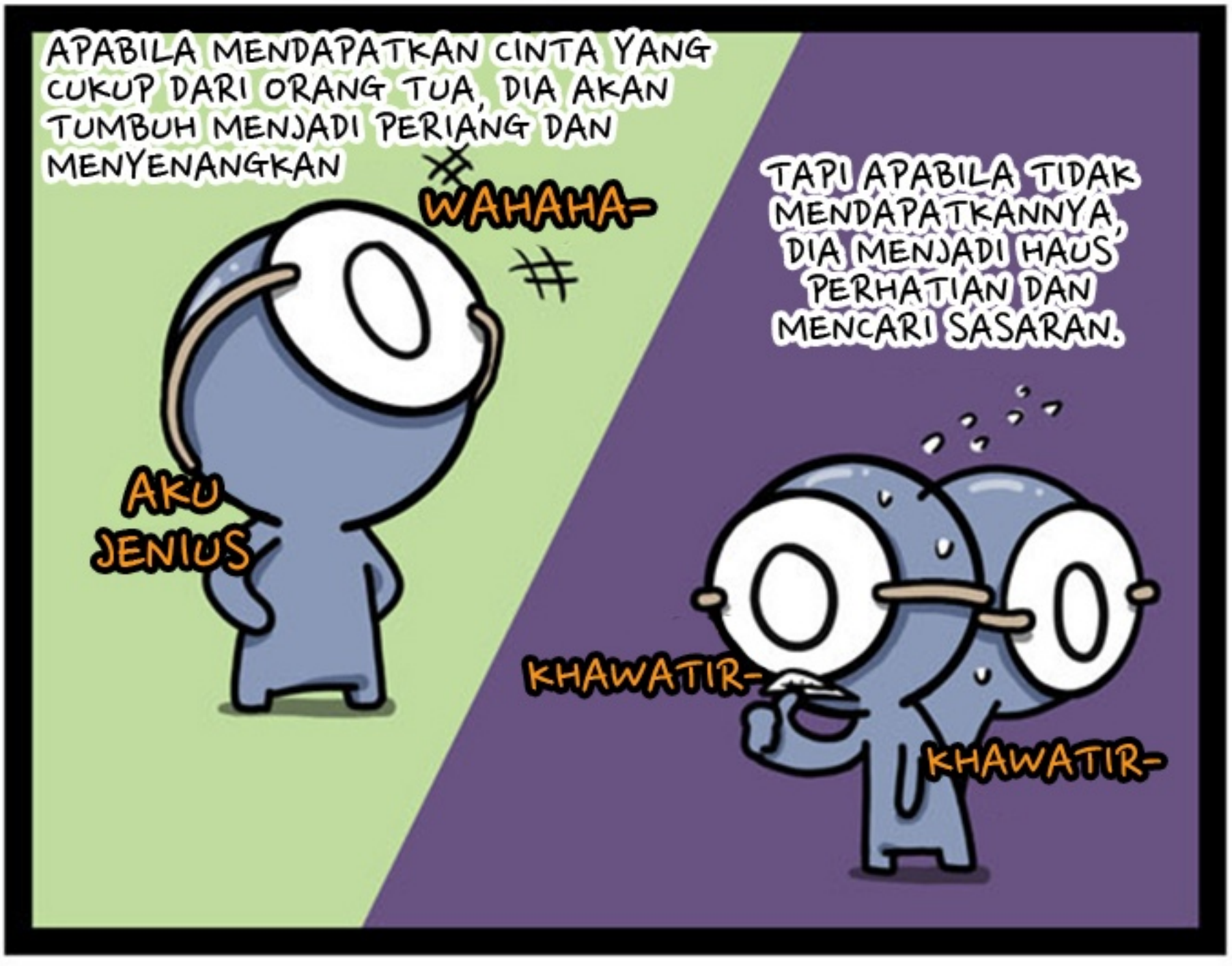

KETIKA MASA REMAJA DIA MEMILIKI SENSE MANDIRI YANG KUAT.

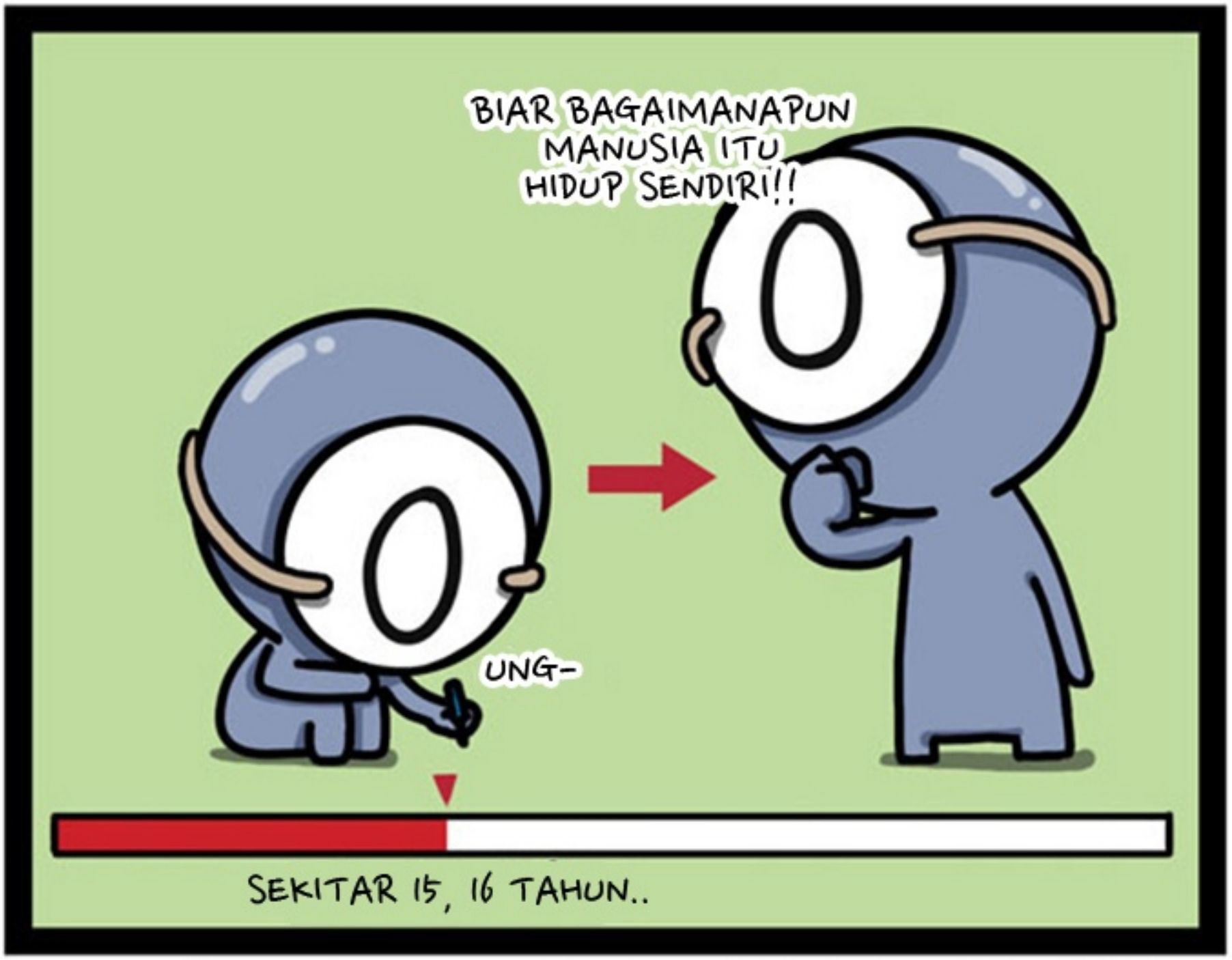

KETIKA TELAH MENJADI DEWASA DIA TIDAK BISA LAGI DIUBAH, KARENANYA DIDIKAN SEMASA KECIL SANGATLAH PENTING.

ADA BAGIAN DALAM DIRINYA YANG SELALU MEMBUAT CERITA DAN SANGAT ROMANTIS
AIH- GAK TAHU AKH~
KEMUDIAN PANGERAN DAN PUTRI BERCIUMAN..
WAHAHAHAH
1,000,000
ADA JUGA BAGIAN REALISTIS YANG SELALU MEMPERHITUNGKAN UNTUNG DAN RUGI

HAL INI HARUS DIPERHATIKAN KARENA APABILA SISI REALISTISNYA TERLALU KUAT DIA BISA MENJADI ORANG YANG KERAS KEPALA.

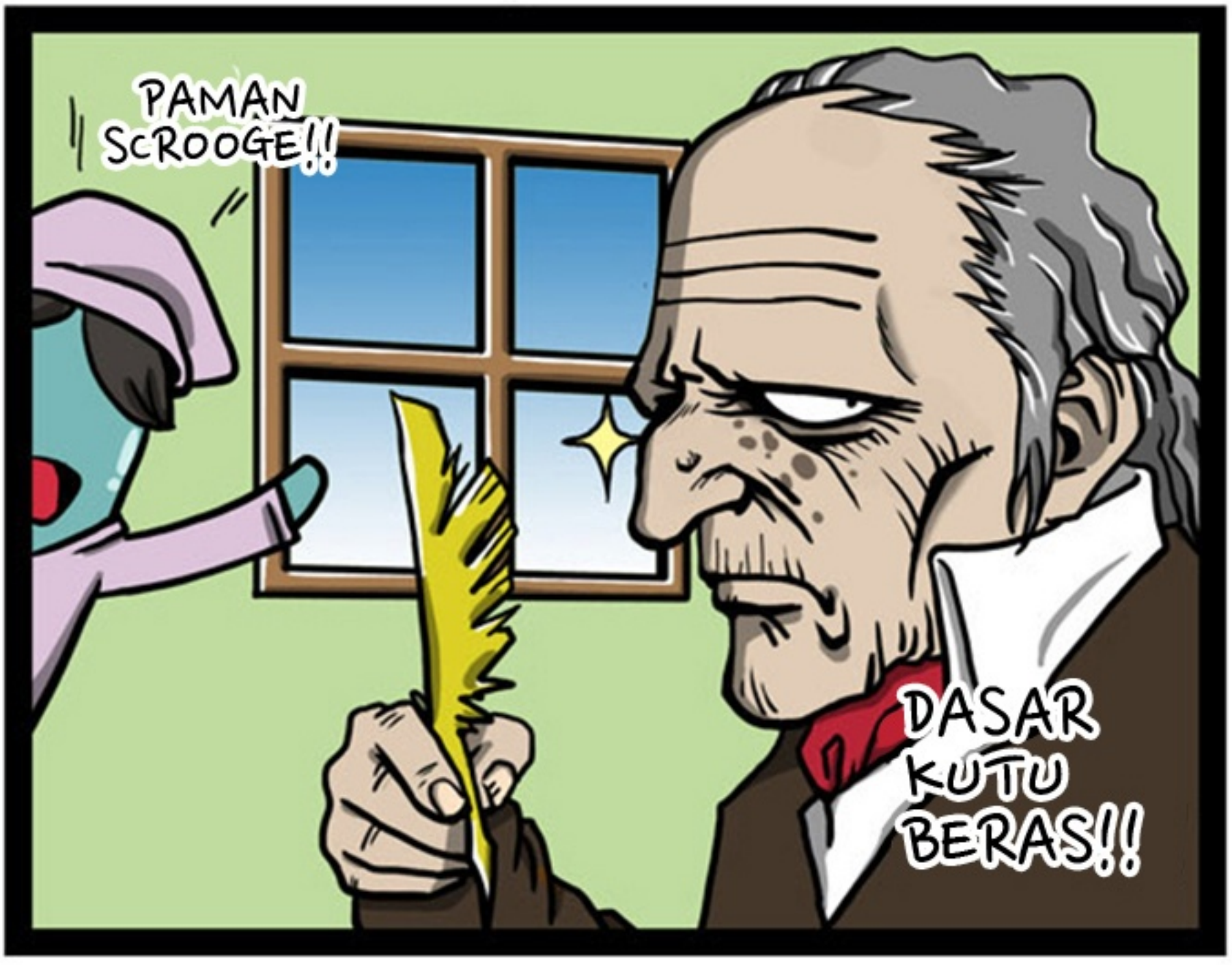

KETIKA MEMARAHINYA, MARAHI DENGAN SEPENUH DAN HATI DAN TUNJUKAN RASA KEKHAWATIRAN. HAL INI AKAN BEREFEK BAGUS.

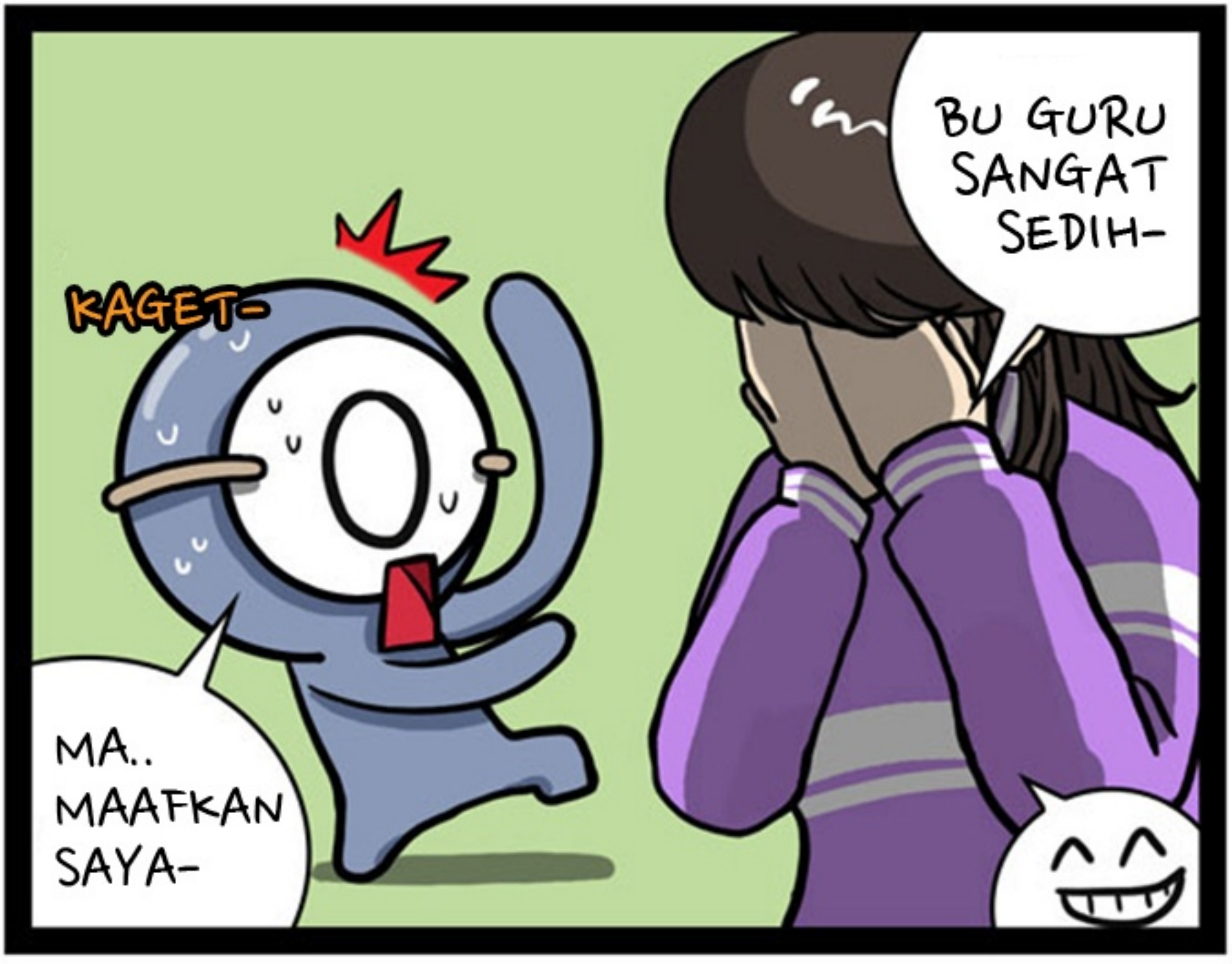

CARA MENDIDIK GOLONGAN DARAH AB

ANAK GOLONGAN DARAH AB
BERSIFAT SEPERTI ORANG DEWASA.

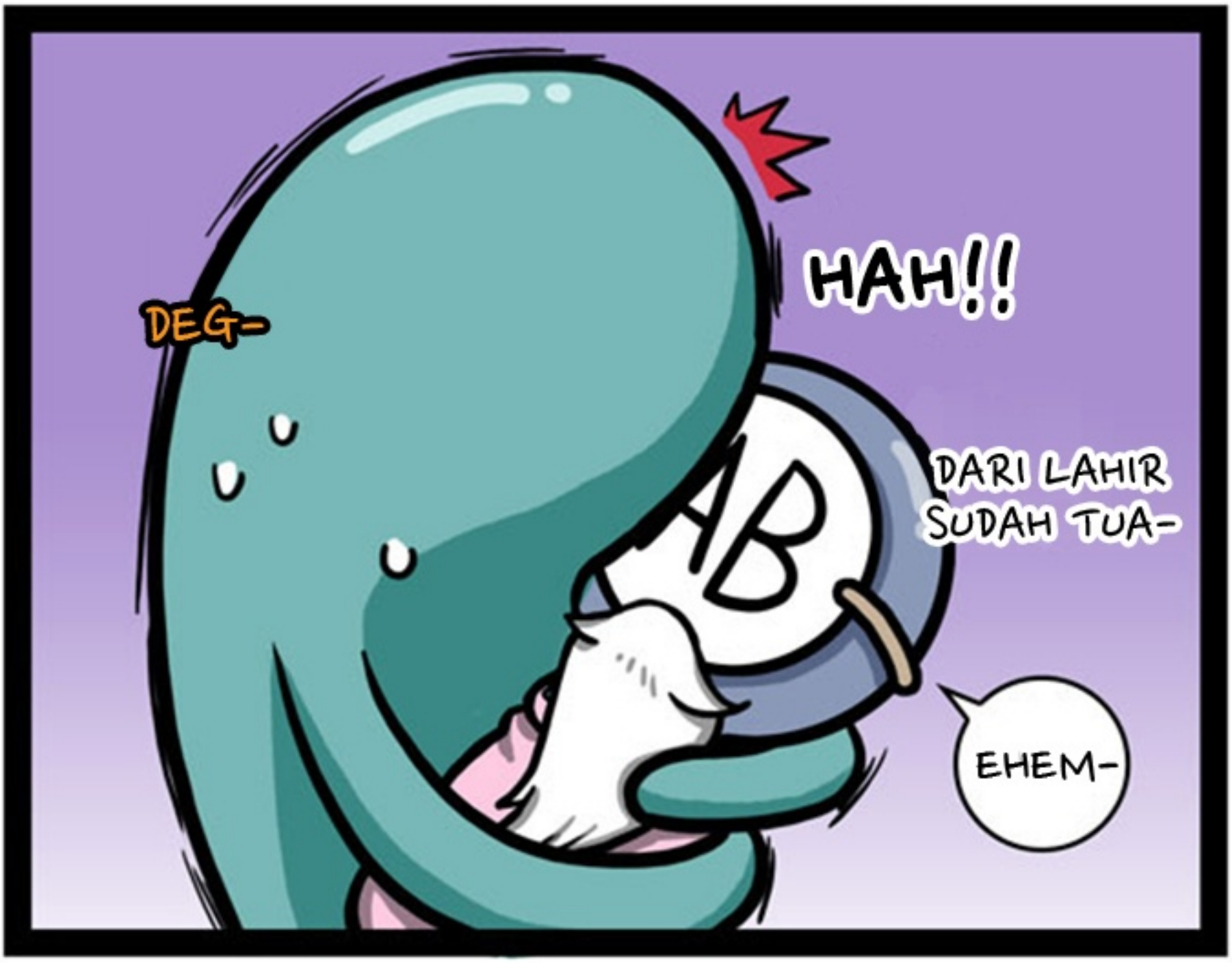

BANYAK YANG MENGATAKAN BAHWA DIA BUKAN ANAK KECIL KARENA TIDAK SUKA MERENGEK ATAU BERIKAP SEPERTI ANAK KECIL.

WALAUPUN TIDAK DITUNJUKAN, TAPI BANYAK GOLONGAN DARAH AB YANG BERSIFAT PEMALU WAKTU KECIL.

SETELAHNYA, SAAT MULAI REMAJA, DENGAN BERTAMBAHNYA ORANG-ORANG DI SEKITAR, DIA BERUBAH MENJADI LEBIH SOSIAL.

SEJAK ITU DIA MULAI MENUNJUKAN DUA SISI SEBAGAI ORANG TENGAH.

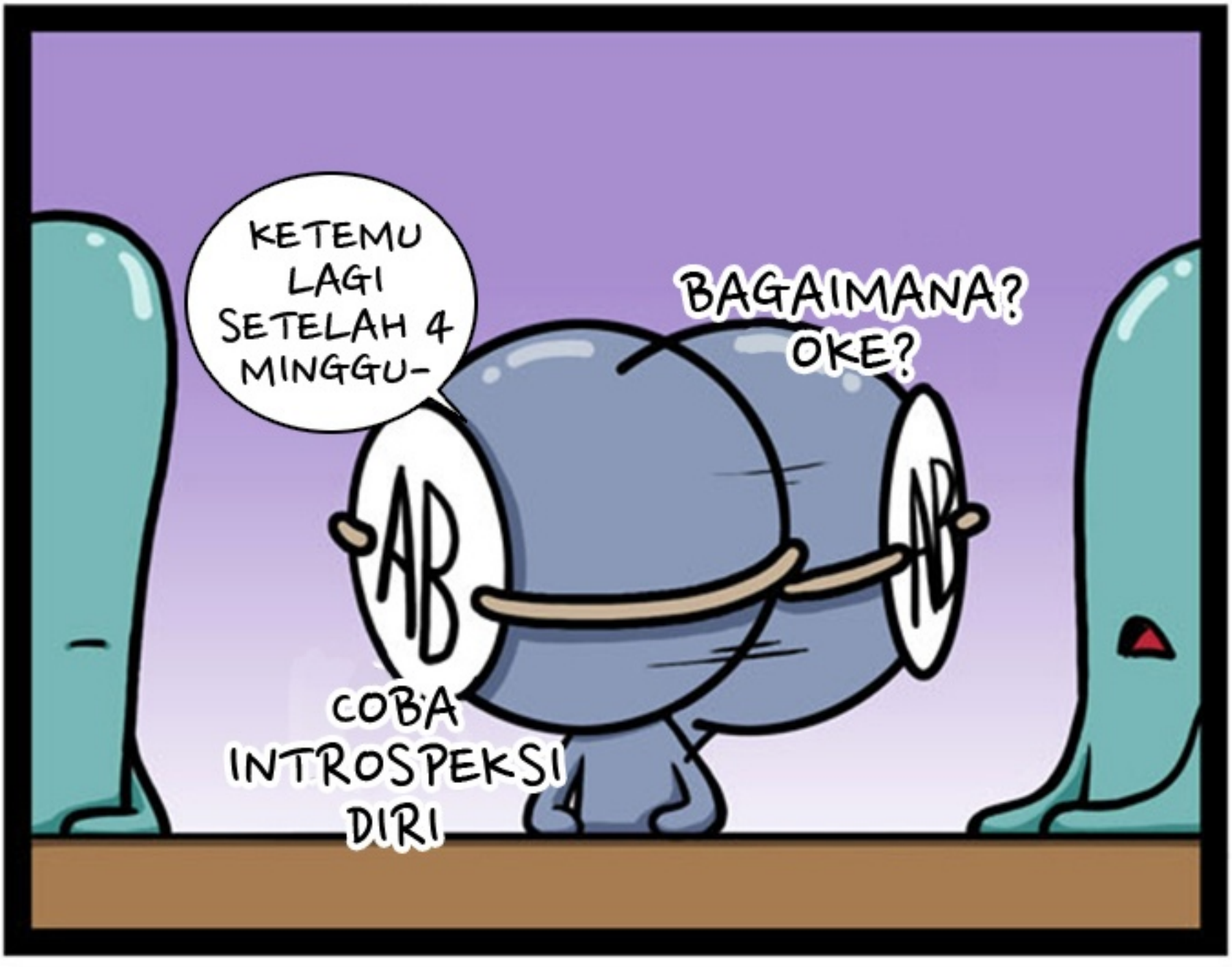

KETIKA DIMARAHI DIA BISA MENGATAKAN MENGERTI DENGAN SEADANYA, PENTING UNTUK BENAR-BENAR MEMBUATNYA MENGERTI.

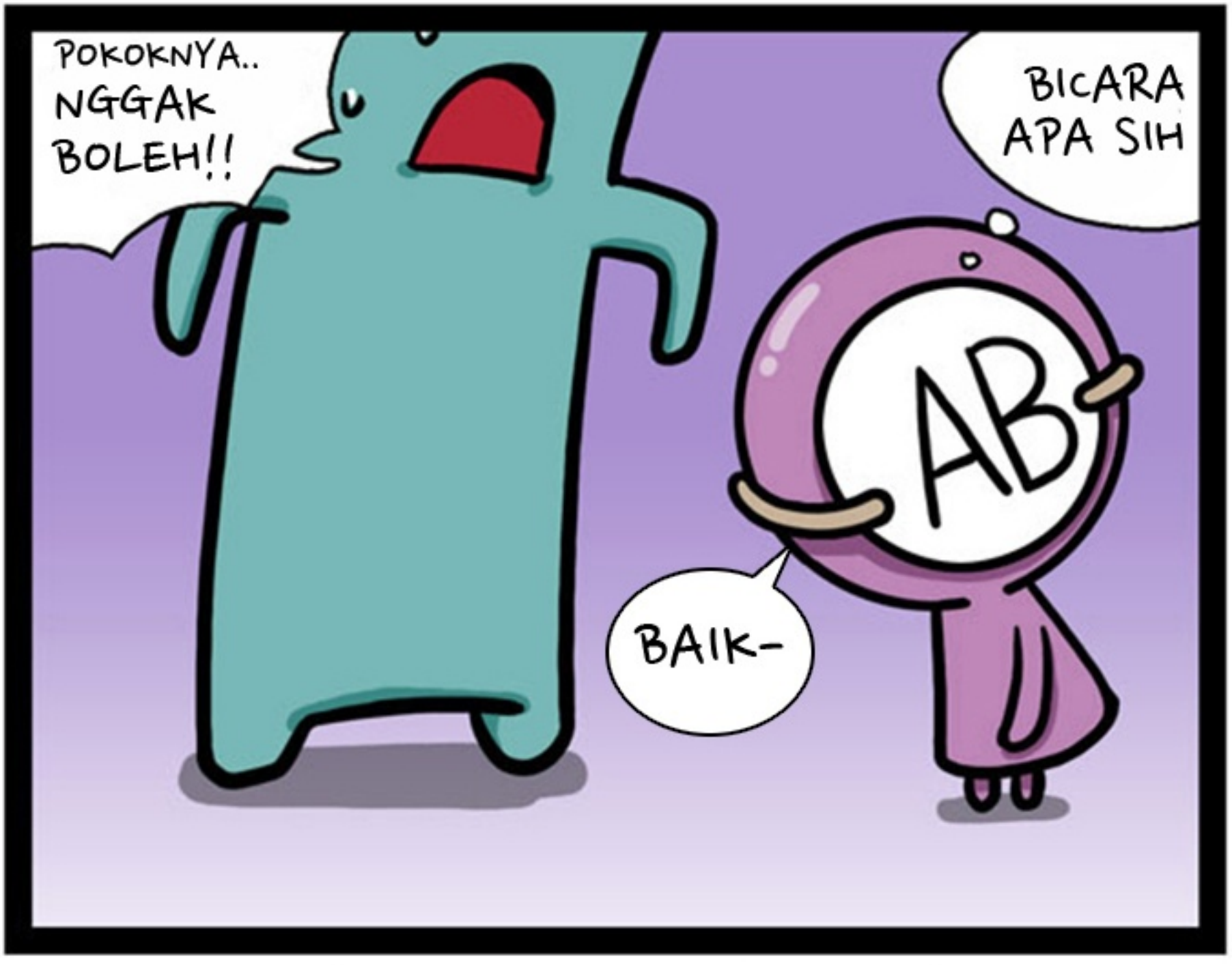

JIKA HANYA BICARA BESAR SEADANYA, BAHKAN ORANG TUA PUN BISA TIDAK DIGUBRIS.

PESAN UNTUK PEMBACA SEKALIAN

TEORI SIFAT BERDASARKAN GOLONGAN DARAH INI BUKAN ATAS DASAR ILMIAH. KAMI HARAP PEMIKIRAN SEDERHANA TENTANG GOLONGAN DARAH (A SIMPLE THINKING ABOUT BLOOD TYPE) INI DAPAT DINIKMATI SEBAGAI HIBURAN SEMATA.

WEB TOON
Baca komik di LINE WEBTOON
untuk mendukung komikusnya!
www.webtoons.com